

LE CAMPUS LE PLUS MODERNE DE BESANÇON

L'Enseignement Supérieur Saint-Jean vous accueille **proche du centre de Besançon**, une ville innovante, culturelle et étudiante, dans un campus nouvelle génération bordé d'un parc de 5 hectares.

Ce site exceptionnel se démarque également par la **qualité des cours** dispensés par nos enseignants, formateurs et professionnels. Notre établissement s'appuie sur un partenariat avec plus de **500 entreprises** régionales qui permet à nos étudiants et apprentis de bénéficier d'une solide expérience professionnelle.

Cette volonté de **faire réussir nos étudiants** se traduit enfin, au-delà du cadre scolaire, par une **qualité de vie** remarquable qui se matérialise par son ambiance conviviale ou ses événements fédérateurs proposés : journée d'intégration, ateliers pédagogiques, soirées à thème...



Institut
Notre-Dame
Saint-Jean

CLASSE PRÉPARATOIRE ARTS ET ARCHITECTURE

Préparation aux concours d'entrée aux écoles supérieures d'arts et d'architecture



OBJECTIFS ET PHILOSOPHIE DE LA FORMATION

Le programme de Créarts repose sur une pédagogie **pluridisciplinaire** visant à :

- développer la créativité et l'esprit critique,
- renforcer la curiosité artistique,
- initier les étudiants aux méthodes et démarches de création,
- offrir une véritable ouverture culturelle et technique.

Animée par des enseignants de l'Éducation Nationale et des professionnels (*dont des architectes*), la formation s'adapte aux profils variés des étudiants grâce à une approche différenciée.

DÉBOUCHÉS

- Intégrer une École d'Art ou d'Architecture
- Affiner ou réorienter son projet professionnel

CRÉARTS : UNE ANNÉE D'EXPLORATION ARTISTIQUE UNIQUE

Créarts est une année d'apprentissage et d'approfondissement artistique et culturel, ouverte à tous les titulaires d'un diplôme de niveau IV. Il s'agit d'un cycle préparatoire destiné aux concours des écoles d'arts et d'architecture.

Contrairement à une simple remise à niveau, Créarts propose une approche globale, créative et professionnalisante. La formation est agréée par l'Académie de Besançon et accompagne les étudiants de septembre à fin mai.

PRÉREQUIS ET CONDITIONS D'ACCÈS

- ➔ Titulaires d'un bac général, technologique ou professionnel.
- ➔ À partir de janvier via Parcoursup.
- ➔ Dossier de motivation obligatoire.



DÉCOUVERTE & REMISE À NIVEAU

1^{ER} SEMESTRE

Culture générale & arts plastiques :

- Histoire de l'art, de l'architecture et des arts appliqués
- Analyse critique et philosophie de l'art
- Anglais
- Dessin, techniques graphiques et picturales
- Volume / Espace

Module de découverte :

- Architecture : dessin, perspective, maquette, conception
- Graphisme / Infographie : InDesign, Photoshop, Illustrator
- Photographie numérique
- Média : image, cinéma, vidéo, son

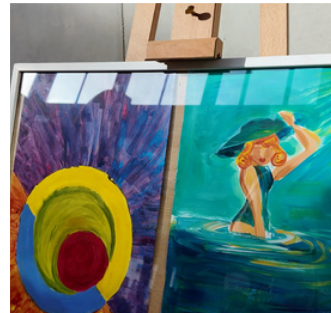

PRÉPARATION AUX CONCOURS

2^{ÈME} SEMESTRE

Cycle Architecture :

- Analyse critique & philosophie de l'art
- Histoire de l'architecture
- Anglais
- Architecture & espace (volume, art plastiques)
- Conception de projets architecturaux
- Graphisme / Infographie
- Cinéma – média
- Arts, histoire, culture
- Ateliers : maquette, design produit, design d'espace

